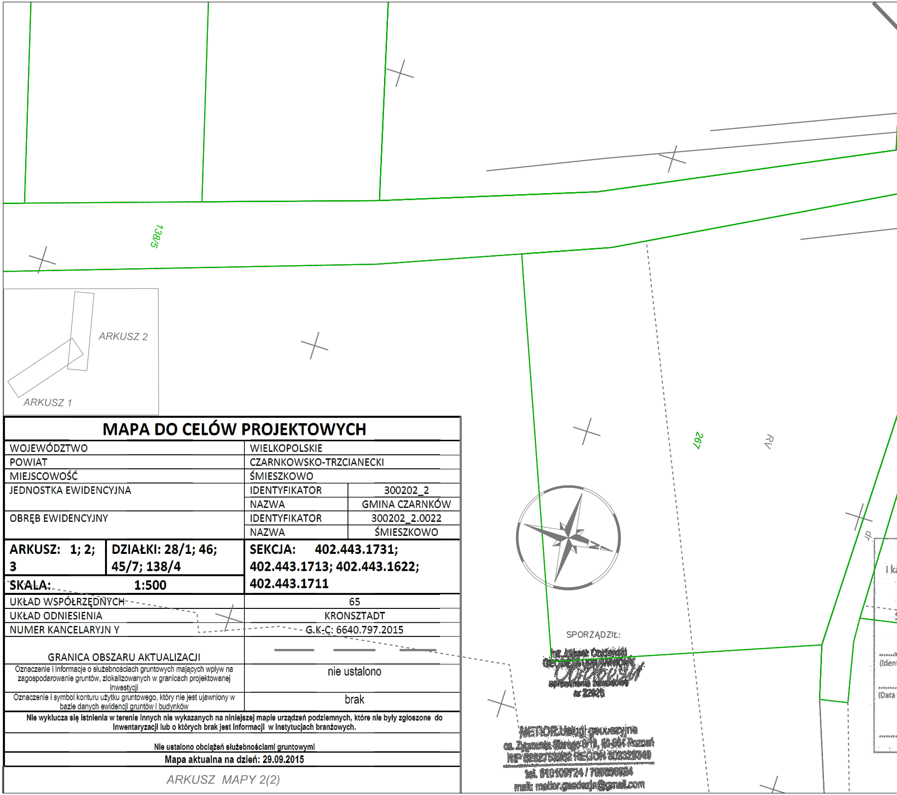
138/5
ARKUSZ 2
ARKUSZ 1
267
RV
dr

# MAPA DO CELÓW PROJEKTOWYCH

| | | |
|---|---|---|
| WOJEWÓDZTWO | WIELKOPOLSKIE | |
| POWIAT | CZARNKOWSKO-TRZCIANECKI | |
| MIEJSCOWOŚĆ | ŚMIESZKOWO | |
| JEDNOSTKA EWIDENCYJNA | IDENTYFIKATOR | 300202_2 |
| | NAZWA | GMINA CZARNKÓW |
| OBRĘB EWIDENCYJNY | IDENTYFIKATOR | 300202_2.0022 |
| | NAZWA | ŚMIESZKOWO |

| | | |
|---|---|---|
| **ARKUSZ: 1; 2; 3** | **DZIAŁKI: 28/1; 46; 45/7; 138/4** | **SEKCJA: 402.443.1731; 402.443.1713; 402.443.1622; 402.443.1711** |
| **SKALA:** | **1:500** | |

| | |
|---|---|
| UKŁAD WSPÓŁRZĘDNYCH | 65 |
| UKŁAD ODNIESIENIA | KRONSZTADT |
| NUMER KANCELARYJN Y | G.K-C: 6640.797.2015 |
| GRANICA OBSZARU AKTUALIZACJI | — — — |
| Oznaczenie i informacje o służebnościach gruntowych mających wpływ na zagospodarowanie gruntów, zlokalizowanych w granicach projektowanej inwestycji | nie ustalono |
| Oznaczenie i symbol konturu użytku gruntowego, który nie jest ujawniony w bazie danych ewidencji gruntów i budynków | brak |

**Nie wyklucza się istnienia w terenie innych nie wykazanych na niniejszej mapie urządzeń podziemnych, które nie były zgłoszone do inwentaryzacji lub o których brak jest informacji w instytucjach branżowych.**

**Nie ustalono obciążeń służebnościami gruntowymi**

**Mapa aktualna na dzień: 29.09.2015**

*ARKUSZ MAPY 2(2)*

SPORZĄDZIŁ:

inż. [illegible]
GEODETA UPRAWNIONY
uprawnienia zawodowe
nr 22926

METIOR Usługi geodezyjne
os. Zygmunta Starego 6/19, 60-684 Poznań
NIP 6262753962 REGON 302326349
tel. 510109724 / 796636524
mail: metior.geodezja@gmail.com

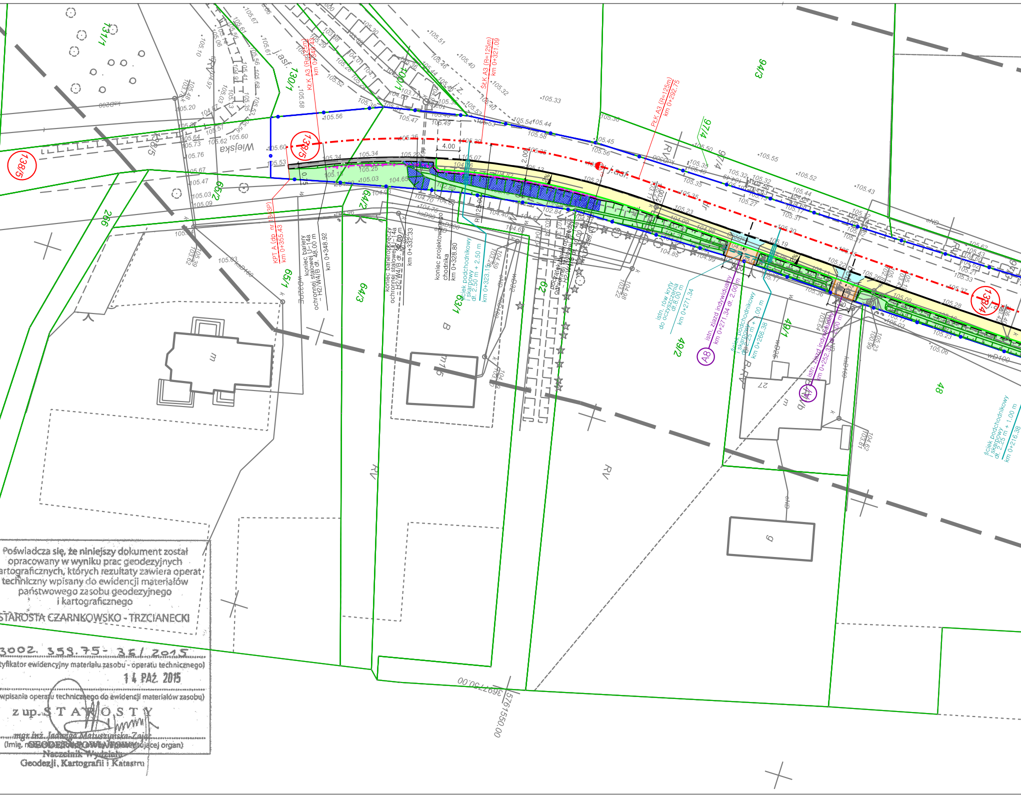
Wiejska
j.asf.
j.z.
138/5
138/4
131/1
130/1
100/1
94/3
97/4
266
65/2
65/1
64/2
64/3
63/1
62
49/2
49/1
48
KŁK A3 (R=125m) km 0+349.43
ŚŁK A3 (R=125m) km 0+321.09
PŁK A3 (R=125m) km 0+292.75
KPT A (dp. nr 1343P) km 0+355.43
koniec bariery ochronnej stalowej U-14a – H2/W4/B dł. 48.00 m
km 0+348.92
koniec barieroporęczy ochronnej stalowej U-14a – H2/W4/B dł. 32.00 m
km 0+332.33
koniec projektowanego chodnika
km 0+328.80
ściek podchodnikowy i skarpowy dł. 2.50 m + 2.50 m
km 0+323.15
istn. rów kryty do oczyszczenia dł. 8.00 m
km 0+271.34
istn. zjazd indywidualny km 0+271.34 dł. 2.00 m
A8
ściek podchodnikowy i skarpowy dł. 2.25 m + 1.00 m
km 0+266.38
istn. zjazd indywidualny km 0+252.31 dł. 2.00 m
A7
ściek podchodnikowy i skarpowy dł. 2.25 m + 1.00 m
km 0+216.38
4.00
2.00
R 125.00
0.75
5.00
RV
B
m
27
g
3697750.00
5761550.00

Poświadcza się, że niniejszy dokument został opracowany w wyniku prac geodezyjnych
artograficznych, których rezultaty zawiera operat techniczny wpisany do ewidencji materiałów państwowego zasobu geodezyjnego i kartograficznego

STAROSTA CZARNKOWSKO - TRZCIANECKI

3002. 353.75 - 36 / 2015

tyfikator ewidencyjny materiału zasobu - operatu technicznego)

14 PAŹ. 2015

wpisania operatu technicznego do ewidencji materiałów zasobu)

z up. S T A R O S T Y

mgr inż. Jadwiga Matuszyńska-Zając
GEODETA POWIATOWY
Naczelnik Wydziału
Geodezji, Kartografii i Katastru

(Imię, n ującej organ)

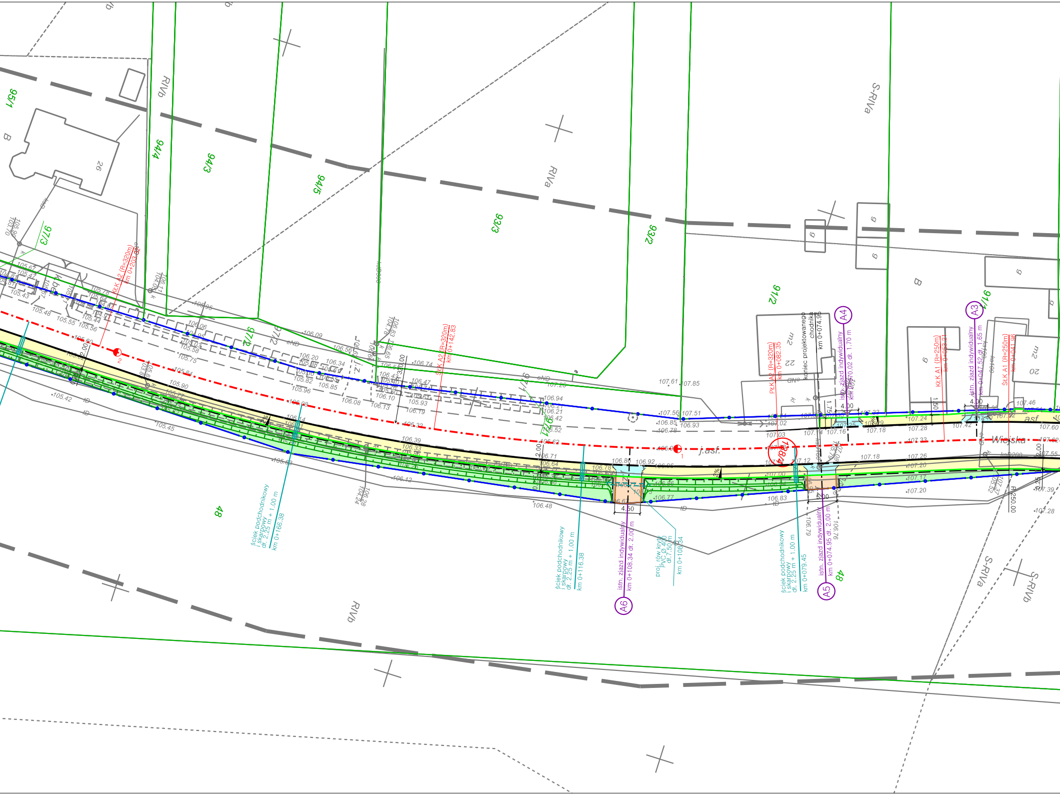
95/1
94/4
94/3
94/5
93/3
93/2
97/3
97/2
97/1
91/2
91/1
48
RIVb
RIVa
S-RIVa
S-RIVb
B
26
22
20
mz
g
oND
ND
tD
j.asf.
asf.
Wiejska
KłK A2 (R=320m) km 0+203.82
ŚłK A2 (R=320m) km 0+142.83
PłK A2 (R=320m) km 0+082.35
KłK A1 (R=250m) km 0+053.21
ŚłK A1 (R=250m) km 0+041.96
koniec projektowanego chodnika km 0+074.95
A4
istn. zjazd indywidualny km 0+070.02 dł. 1.70 m
A3
istn. zjazd indywidualny km 0+047.52 dł. 1.65 m
A5
istn. zjazd indywidualny km 0+074.95 dł. 2.00 m
A6
istn. zjazd indywidualny km 0+108.34 dł. 2.00 m
ściek podchodnikowy i skarpowy dł. 2.25 m + 1.00 m km 0+166.38
ściek podchodnikowy i skarpowy dł. 2.25 m + 1.00 m km 0+116.38
ściek podchodnikowy i skarpowy dł. 2.25 m + 1.00 m km 0+079.45
proj. rów kryty PVC Ø 400 dł. 7.50 m km 0+108.34
138/4
R 320.00
R 250.00
4.00
4.50
5.00
1.75
1.50
2.00
2%
1
2

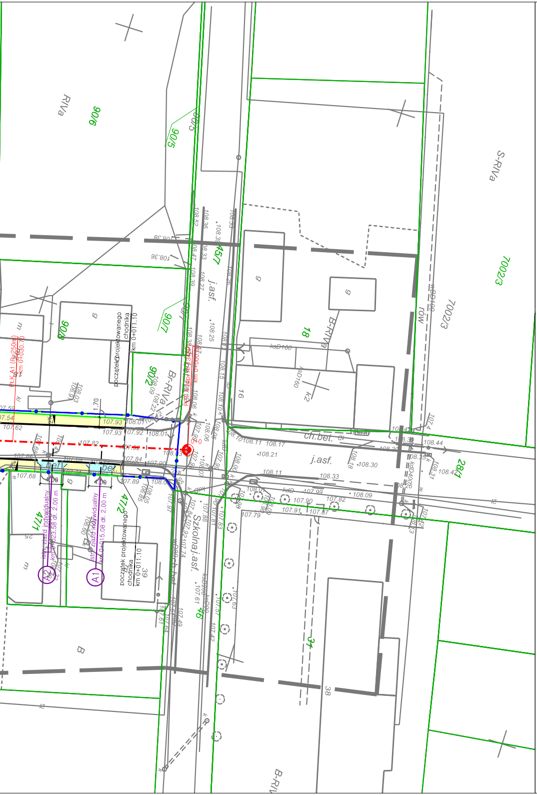
RIVa
9/06
9/05
S-RIVa
7002/3
7002/3
45/7
j.asf.
18
16
B-RIVa
ch.bet.
j.asf.
28/1
9/07
8/06
9/02
Br-RIVa
47/1
47/2
Szkolna j.asf.
46
37
38
39
B
rów
PŁK A1 (R=250m) km 0+030.70
początek projektowanego chodnika km 0+011.10
istn. zjazd indywidualny km 0+023.58 dł. 2.00 m
istn. zjazd indywidualny km 0+015.08 dł. 2.00 m
A1
A2
0+0
1.70
4.00
4.00
2%
2%
bet.
bet.
107.93
108.01
107.92
107.82
107.68
107.89
108.17
108.21
108.11
108.33
108.30
108.44
108.09
107.99
107.90
107.82
107.91
107.87
107.79

## LEGENDA:

🟨 – proj. chodnik z brukowej kostki betonowej koloru szarego

🟦 – proj. zjazdy z brukowej kostki betonowej koloru grafitowego

▨ – proj. pobocze gruntowe

🟧 – zjazdy utwardzone i wyprofilowane kruszywem łamanym

🟩 – proj. zieleń na warstwie humusu

45/7 – numer nieruchomości

138/4 – numer nieruchomości, na której zlokalizowana jest inwestycja

— – istn. granica nieruchomości

—•— – istn. linie rozgraniczające teren inwestycji

–·–·– – proj. oś główna dróg

– – – – proj. pasy ruchu

–·–·– – proj. osie zjazdów

— – proj. obrzeże chodnikowe 8x30 cm

— – proj. krawężnik uliczny 15x30 cm

— — – proj. krawężnik uliczny najazdowy 15x22 cm

— – krawędź jezdni

— – krawędź zjazdu utwardzonego kruszywem

–·–·– – proj. bariera ochronna stalowa U–14a H2/W4/B

— — – krawędź pobocza gruntowego

– istn. rów przydrożny do oczyszczenia i profilowania skarp

▨ – proj. umocnienie skarp betonowymi płytami ażurowymi 40x60 cm gr. 10cm

◐ 2 ◐ 0+0 – znaki hektometrowe i kilometrowe

istn. zjazd indywidualny km 0+074.95dł. 2.00 m (A5) – istn. zjazd indywidualny

2% – proj. pochylenie poprzeczne

▭ – proj. ściek podchodnikowy wg KPED 01.31

| | | |
|---|---|---|
| jednostka projektowa | BIURO INŻYNIERII LĄDOWEJ<br>EuroStrada<br>RUFIN JARKA | ADRES: ul. Przemysłowa 5/19, 64–700 Czarnków<br>TELEFON: +48 698 92 00 73<br>E–MAIL: eurostrada@wp.pl |

PRAWA AUTORSKIE ZASTRZEŻONE COPY RIGHTS RESERVED
Przedmiotowy projekt chroniony jest prawem autorskim zgodnie z art. 1 Ustawy o Prawie Autorskim i Prawach Pokrewnych z dnia 4 lutego 1984 r. (Dz. U. Nr 34 poz. 83)

| | | | |
|---|---|---|---|
| zadanie | PRZEBUDOWA DROGI – BUDOWA CHODNIKA<br>PRZY DRODZE POWIATOWEJ NR 1343P<br>W M. ŚMIESZKOWO, ODCINEK DŁUGOŚCI OK. 340,0 MB | | |
| inwestor | ZDP w Czarnkowie<br>Zarząd Dróg Powiatowych w Czarnkowie<br>ul. Gdańska 56, 64–700 Czarnków<br>tel. (0–67) 255–28–01 | | |
| rysunek | PLAN ZAGOSPODAROWANIA TERENU | | |
| projektant (branża drogowa) | mgr inż. Rufin Jarka<br>WKP/0294/POOD/12 | podpis | |
| opracował | mgr inż. Rufin Jarka<br>WKP/0294/POOD/12 | podpis | |
| sprawdzający (branża drogowa) | inż. Adam Chmielewski<br>WKP/0231/POOD/06 | podpis | |

| stadium | branża | skala | data | nr rysunku |
|---|---|---|---|---|
| Projekt budowlano–wykonawczy | Drogowa | 1:500 | 12.2015 | 2 |