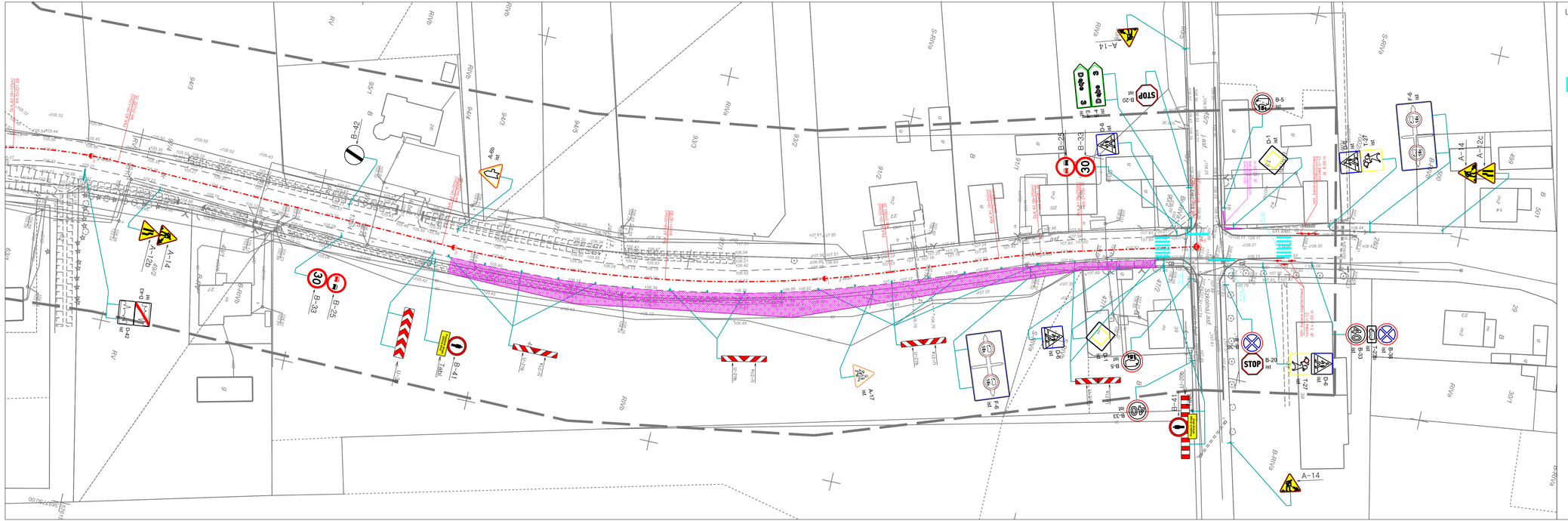

LEGENDA:

- D-6 ist – istn. oznakowanie pionowe
- P-10 – istn. oznakowanie poziome
- 30 B-33 – proj. oznakowanie pionowe na czas budowy
- oś drogi
- odcinek roboczy

jednostka projektowa	BIURO INŻYNIERII LĄDOWEJ EuroStrada RUFIN JARKA ADRES: ul. Piotrkowska 5/13, 64-700 Czarnków TELEFON: +48 698 92 00 75 E-MAIL: eurostrada@wp.pl
	PRAWA AUTORSKIE ZASTRZEŻONE COPY RIGHTS RESERVED Przedmiotowy projekt chroniony jest prawem autorskim zgodnie z art. 1 Ustawy o Prawie Autorskim i Prawach Pokrewnych z dnia 4 lutego 1984 r. (Dz. U. Nr 34 poz. 83)
zadanie	PRZEBUDOWA DROGI – BUDOWA CHODNIKA PRZY DRODZE POWIATOWEJ NR 1343P W M. ŚMIESZKOWO, ODCINEK DŁUGOŚCI OK. 340,0 MB
inwestor	ZDP Zarząd Dróg Powiatowych w Czarnkowie ul. Gdańska 56, 64-700 Czarnków tel. (0-67) 255-28-01
rysunek	PLAN ORGANIZACJI RUCHU NA CZAS BUDOWY ETAP II
projektant (branża drogowa)	mgr inż. Rufin Jarka WKP/0294/POOD/12
opracował	mgr inż. Rufin Jarka WKP/0294/POOD/12
sprawdzający (branża drogowa)	inż. Adam Chmielewski WKP/0231/POOD/06

stadium	branża	skala	data	nr rysunku
Projekt organizacji ruchu na czas budowy	Drogowa	1:500	12.2015	2.2