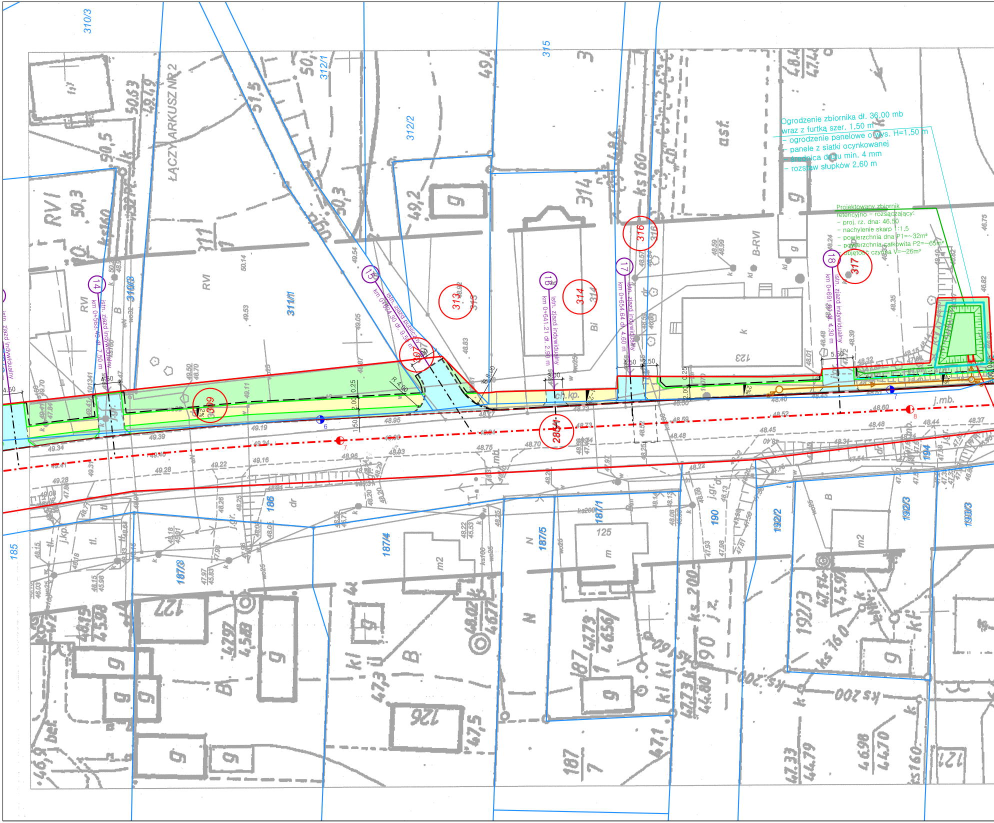

Ogrodzenie zbiornika dł. 36,00 mb wraz z furtką szer. 1,50 m
- ogrodzenie panelowe o wys. H=1,50 m
- panele z siatki ocynkowanej
- średnica drutu min. 4 mm
- rozstaw słupków 2,60 m

Projektowany zbiornik retencyjno - rozsączający:
- proj. rz. dna: 46,50
- nachylenie skarp 1:1,5
- powierzchnia dna P1=~32m²
- powierzchnia całkowita P2=~65m²
- objętość czynna V=~26m³

14
istn. zjazd indywidualny
km 0+563.49 dł. 7.50 m
15
istn. zjazd publiczny
km 0+624.30 dł. 9.50 m
16
istn. zjazd indywidualny
km 0+641.21 dł. 2.90 m
17
istn. zjazd indywidualny
km 0+654.64 dł. 4.60 m
18
istn. zjazd indywidualny
km 0+691.01 dł. 4.30 m
307
309
313
314
316
317
284/1
ŁĄCZY ARKUSZ NR 2
310/3
311/1
312/1
312/2
315
185
186
187/3
187/4
187/5
187/1
190
192/2
192/3
193/3
194
123
125
4.50
2.50
3.00
5.50
0.25
2.00
1.50
R 4.00
2%
ch.kp.
j.mb.
6
7
8
RVI
B-RVI
Bi

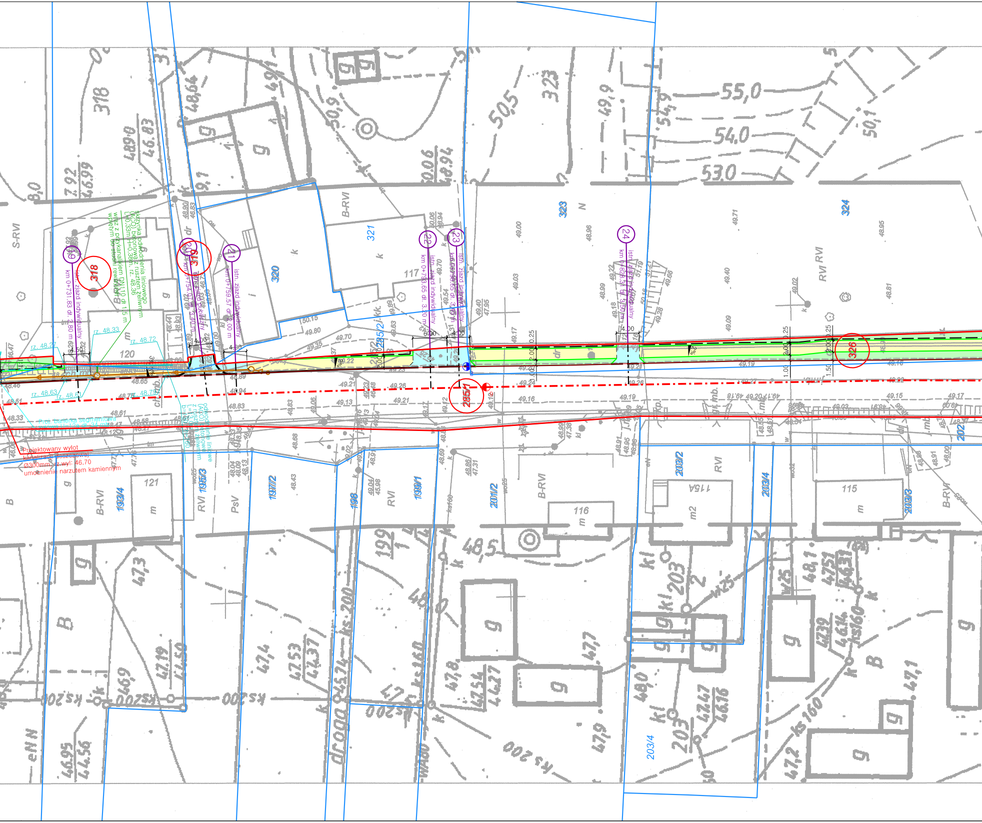
19
istn. zjazd indywidualny
km 0+731.83 dł. 2.80 m
318
skrzynka odwodnienia liniowego (ACO) betonowa z rusztem żeliwnym L=0.33m H=0.38m, rz. 48.36
wraz z przykanalikiem DN110 dł 1.5 m wpiętym do studni rewizyjnej
20
319
istn. zjazd publiczny
km 0+754.07 dł. 3.40 m
21
istn. zjazd indywidualny
km 0+759.57 dł. 2.00 m
22
istn. zjazd indywidualny
km 0+793.65 dł. 3.20 m
23
istn. zjazd indywidualny
km 0+798.65 dł. 3.40 m
24
istn. zjazd indywidualny
km 0+828.31 dł. 3.50 m
326
285/1
320
321
323
324
285/2
rz. 48.27
rz. 48.33
rz. 48.72
rz. 48.63
rz. 48.61
rz. 48.79
4.50
4.00
4.00
6.00
4.00
4.00
0.25
2.00
1.00
1.50
3%
2%
Proj. barierka segmentowa
odwodnienie liniowe (ACO) betonowe z rusztem żeliwnym
Projektowany wylot kanalizacji deszczowej Ø300mm, rz.wyl: 46,70
umocnienie narzutem kamiennym
193/4
195/3
197/2
198
199/1
201/2
203/2
203/4
203/3
202
S-RVI
B-RVI
RVI
PsV
N
B
117
120
121
116
115
115A
55,0
54,0
53,0
50,5
48,5
droga
ks 200
ks 160
eNN

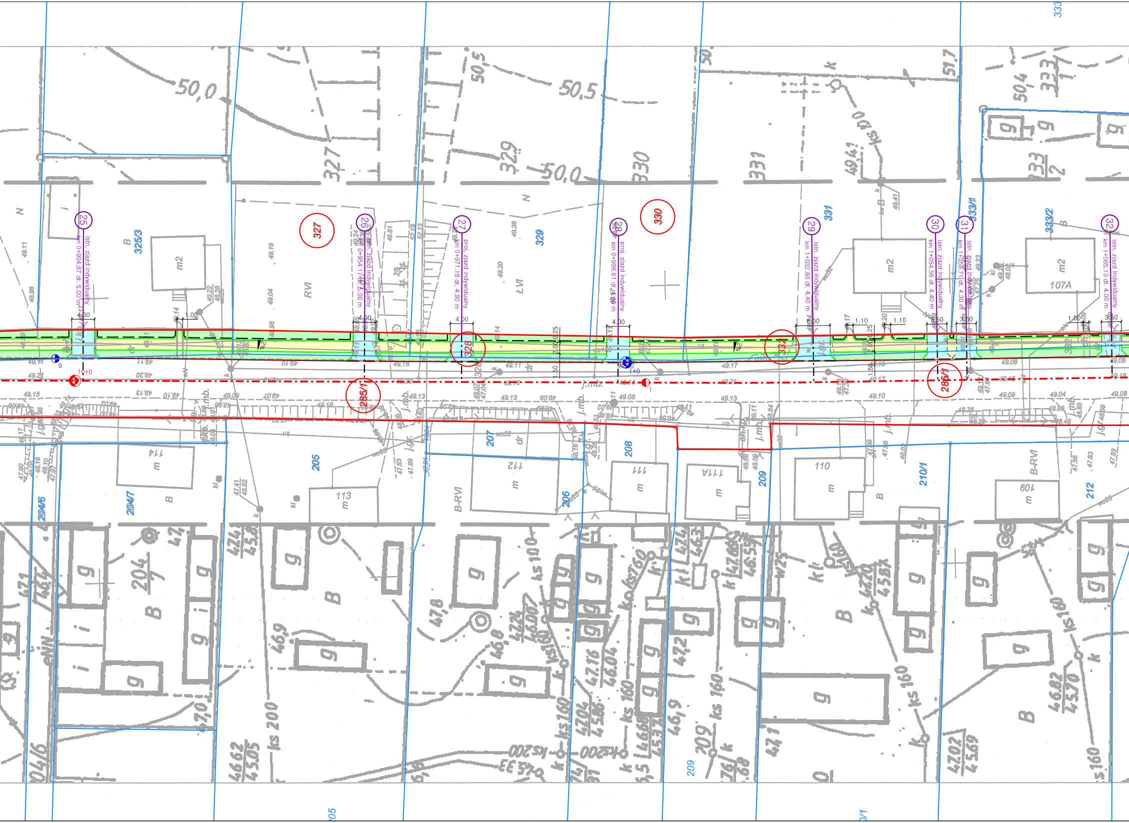
25
istn. zjazd indywidualny
km 0+904.87 dł. 5.00 m
26
istn. zjazd indywidualny
km 0+954.17 dł. 5.00 m
27
proj. zjazd indywidualny
km 0+971.18 dł. 4.90 m
28
proj. zjazd indywidualny
km 0+998.61 dł. 4.50 m
29
istn. zjazd indywidualny
km 1+032.83 dł. 4.40 m
30
istn. zjazd indywidualny
km 1+054.56 dł. 4.40 m
31
istn. zjazd indywidualny
km 1+059.71 dł. 4.30 m
32
istn. zjazd indywidualny
km 1+085.13 dł. 4.00 m
327
328
330
332
285/1
286/1
325/3
329
331
333/1
333/2
204/6
204/7
205
206
207
208
209
210/1
212
10+0
1+0
9
1
4.00
1.00
6.00
1.10
3.50
2.00
1.50
0.25
2%
m2
107A
114
113
112
111
111A
110
109
RVI
ŁVI
B-RVI
B
N
j.mb.
j.gr.
dr
50,0
50,5
327
329
330
331
ks 200
ks 160
ks 100
333

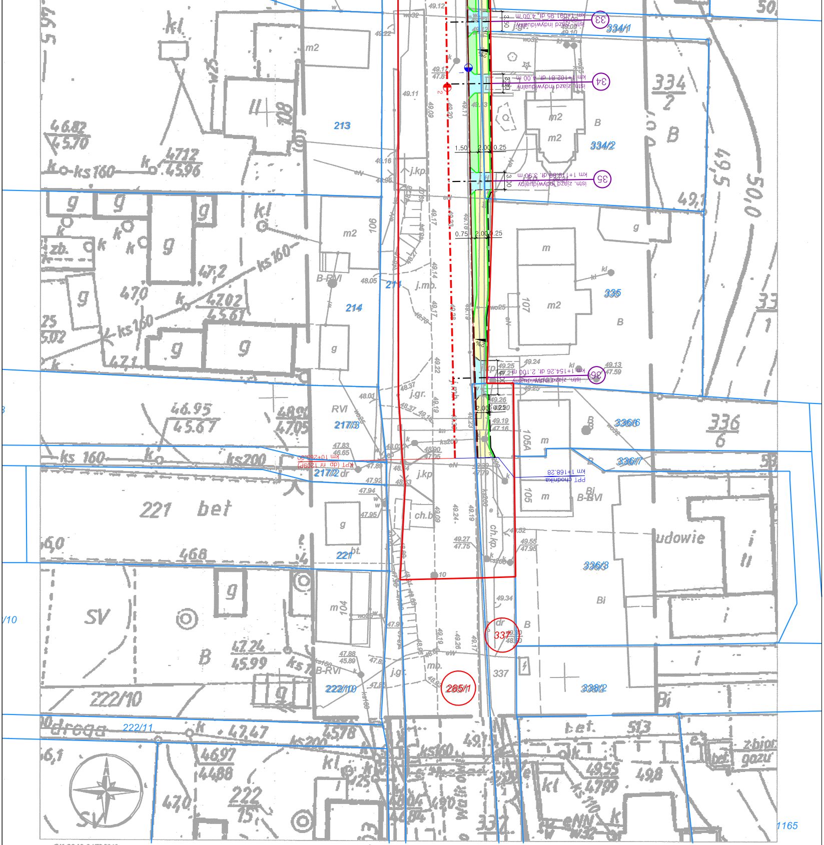
33
istn. zjazd indywidualny
km 1+091.95 dł. 4.00 m
34
istn. zjazd indywidualny
km 1+102.81 dł. 4.00 m
35
istn. zjazd indywidualny
km 1+119.89 dł. 3.90 m
36
istn. zjazd indywidualny
km 1+154.26 dł. 2.100 m
PPT chodnika
km 1+168.28
KPT (dp nr 1209P)
km 10+265.00
334/1
334/2
335
336/6
336/7
336/8
338/2
337
285/1
213
214
217/3
217/2
221
222/10
222/11
107
106
105A
105
104
1165
50,0
49,5
2%
3.50
8.30
3.00
1.50
2.00
0.25
0.75
j.gr.
j.mb.
j.kp
ch.kp.
ch.b
bet
SV

GK.6640.2173.2016

Arkusz 1(2)

MAPA DO CELÓW PROJEKTOWYCH

skala 1:500
(z powiększenia mapy w skali 1:1000)
godło 402.423.2231; 402.423.2213; 402.423.2211;
402.423.1733; 402.423.1731; 402.423.1713

1. Układ współrzędnych: 65
2. Układ wysokości: poziom odniesienia Kronsztadt

Województwo: wielkopolskie
Powiat: czarnkowsko-trzcianecki
Nazwa jedn. ewid.: Czarnków
Identyfikator jedn. ewid.: 300202_2
Nazwa obr. ewid.: Romanowo Dolne
Identyfikator obr. ewid.: 300202_2.0018
Arkusz: 1

Zasięg aktualizacji — — — —

Nie wyklucza się istnienia w terenie innych nie wykazanych na mapie urządzeń podziemnych, które były zgłoszone do inwentaryzacji, lub o których brak jest informacji w zasobach.

Oznaczenie i informacja o służebnościach gruntowych mających wpływ na zagospodarowanie gruntów, zlokalizowanych w granicach projektowanej inwestycji	nie ustalono
Oznaczenie i symbol konturu użytku gruntowego, który jest niezgodny z danymi ewidencji gruntów i budynków	brak

Sporządził:

GEOBI Łukasz Obidowski
ul. Naramowicka 217D/28, 61-611 Poznań
telefon 510-109-724
NIP 5971594341, REGON 36341173?

inż. Łukasz Obidowski
GEODETA UPRAWNIONY
uprawnienia zawodowe
nr 22626
Obidowski

Mapa aktualna na dzień 2.01.2017 r

Poświadcza się, że niniejszy dokument został opracowany w wyniku prac geodezyjnych i kartograficznych, których rezultaty zawiera operat techniczny wpisany do ewidencji materiałów państwowego zasobu geodezyjnego i kartograficznego

STAROSTA CZARNKOWSKO - TRZCIANECKI

P. 3002.2017.167
(Identyfikator ewidencyjny materiału zasobu - operatu technicznego)

30 STY. 2017

mgr inż. Jadwiga Matuszyńska-Zając
GEODETA POWIATOWY
Naczelnik Wydziału
Geodezji, Kartografii i Katastru
(Data wpisania operatu technicznego do ewidencji materiałów zasobu)

(Imię, nazwisko i podpis osoby reprezentującej organ)

jednostka projektowa	BIURO INŻYNIERII LĄDOWEJ EuroStrada RUFIN JARKA ADRES: ul. Przemysłowa 5/19, 64-700 Czarnków TELEFON: +48 698 92 00 73 E-MAIL: eurostrada@wp.pl

PRAWA AUTORSKIE ZASTRZEŻONE COPY RIGHTS RESERVED
Przedmiotowy projekt chroniony jest prawem autorskim zgodnie z art. 1 Ustawy o Prawie Autorskim i Prawach Pokrewnych z dnia 4 lutego 1984 r. (Dz. U. Nr 34 poz. 83)

zadanie	PRZEBUDOWA DROGI – BUDOWA CHODNIKA PRZY DRODZE POWIATOWEJ NR 1209P W MIEJSCOWOŚCI ROMANOWO DOLNE
inwestor	ZDP w Czarnkowie Zarząd Dróg Powiatowych w Czarnkowie ul. Gdańska 56, 64-700 Czarnków tel. (0-67) 255-28-01
rysunek	PLAN SYTUACYJNY

projektant (branża drogowa)	mgr inż. Rufin Jarka WKP/0294/POOD/12	podpis
opracował	mgr inż. Rufin Jarka WKP/0294/POOD/12	podpis
sprawdzający (branża drogowa)	inż. Adam Chmielewski WKP/0231/POOD/06	podpis

stadium	branża	skala	data	nr rysunku
Projekt budowlany	Drogowa	1:500	08.2017	2.2