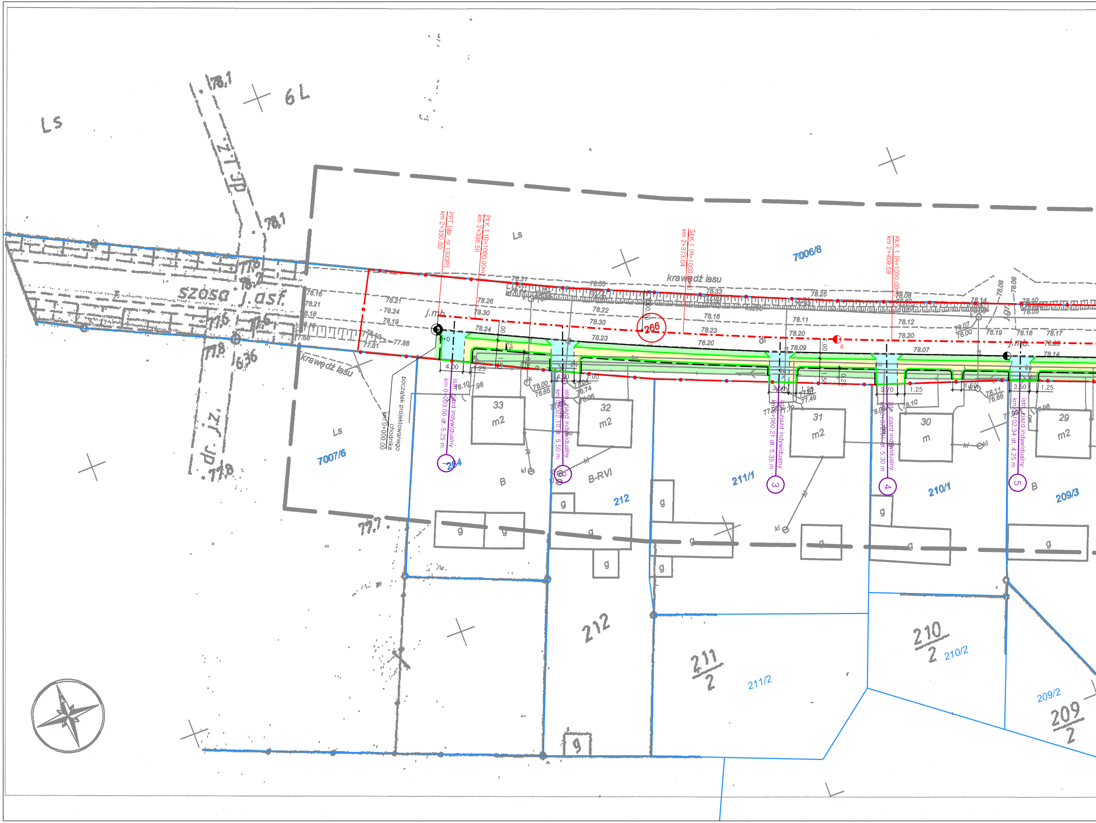
Ls
6 L
78.1
z.T.Jp
szosa j.asf.
7007/6
7006/8
Ls
krawędź lasu
krawędź lasu
PPT (dp. nr 1333P)
km 2+330.00
PŁK 1 (R=1000.00m)
km 2+336.50
ŚŁK 1 (R=1000.00m)
km 2+373.04
KŁK 1 (R=1000.00m)
km 2+409.59
j.mb.
266
dr. jz.
77.8
636
77.7
początek projektowanego chodnika
km 0+000.00
0+0
4.00
1.25
1.50
1.00
0.25
2%
3.50
3.70
istn. zjazd indywidualny km 0+003.00 dł. 5.25 m
istn. zjazd indywidualny km 0+022.10 dł. 5.50 m
istn. zjazd indywidualny km 0+060.21 dł. 5.35 m
istn. zjazd indywidualny km 0+078.91 dł. 5.30 m
istn. zjazd indywidualny km 0+102.34 dł. 4.25 m
264
265
3
4
5
33 m2
32 m2
31 m2
30 m
29 m2
B
B-RVI
212
211/1
210/1
209/3
212
211/2
210/2
209/2
kl
g
dr
j.gr.
78.31
78.26
78.30
78.24
78.22
78.30
78.23
78.16
78.23
78.20
78.33
78.25
78.11
78.20
78.09
78.12
78.20
78.07
78.14
78.10
78.19
78.18
78.17
78.14
78.08
78.09
78.07
76.00
78.11
76.86
78.00
76.65
77.49
78.10
78.21
78.24
78.19
78.16
78.21
77.88
77.81

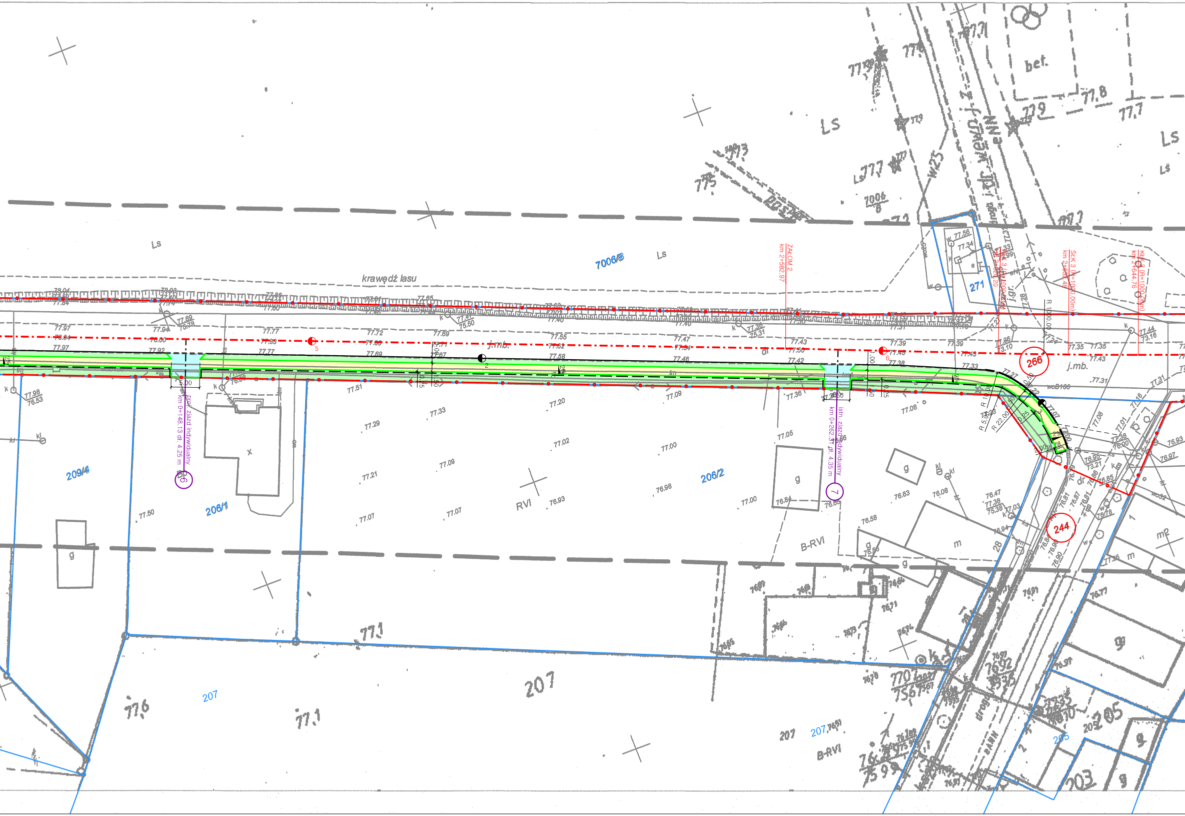
krawędź lasu
Ls
7006/8
ZAKOM 2
km 2+582.97
PŁK 3 (R=1000.00m)
km 2+620.20
ŚŁK 3 (R=1000.00m)
km 2+632.48
KŁK 3 (R=1000.00m)
km 2+644.76
R 1000.00
266
244
271
j.mb.
j.gr.
woB100
bet.
proj. zjazd indywidualny
km 0+148.13 dł. 4.25 m
6
istn. zjazd indywidualny
km 0+262.31 dł. 4.35 m
7
5.00
1.00
1.50
0.25
0.50
R 5.00
R 22.00
209/4
206/1
206/2
207
205
203
RVI
B-RVI
g
m
x
dr
droga
1
2
5
6
77.98
76.53
77.51
77.33
77.29
77.20
77.09
77.02
77.00
77.05
77.21
77.09
77.07
77.07
77.50
76.93
76.98
77.00
77.36
77.08
76.63
76.58
76.08
77.43
77.42
77.50
77.39
77.38
77.33
77.35
77.31
77.44
73.16
77.36
75.31
77.36
73.10

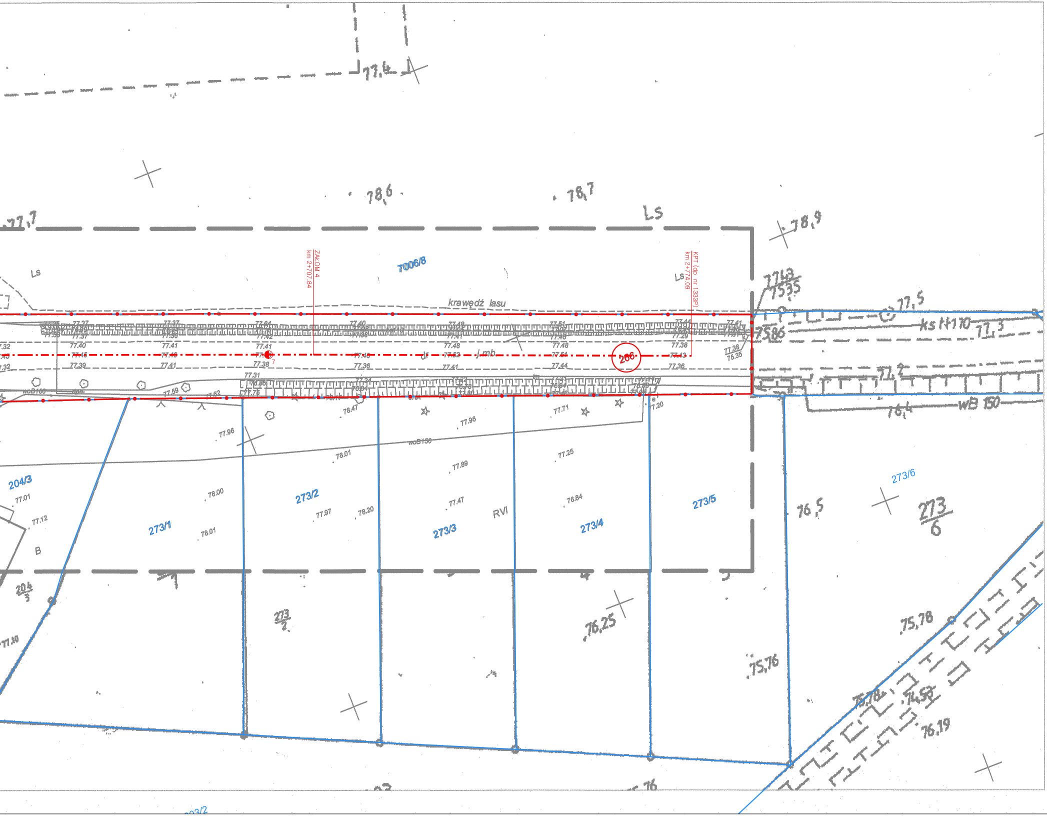
77,4
78,6
78,7
77,7
Ls
78,9
7006/8
ZAkOM 4
km 2+707,84
KPT (dp. nr 1333P)
km 2+774,09
Ls
krawędź lasu
77,43
75,35
77,5
75,86
ks H110
77,3
j.mb
266
77,2
wB 150
76,4
woB150
woB100
204/3
273/1
273/2
273/3
273/4
273/5
273/6
273
6
RVI
B
204
3
273
2
76,25
76,5
75,78
75,76
74,58
75,78
76,19
76
203/2
77.96
78.01
77.89
77.25
78.00
77.97
78.20
77.47
76.84
78.01
77.01
77.12
77.71
78.47
77.96
77.10
77.20

Poświadcza się, że niniejszy dokument został
opracowany w wyniku prac geodezyjnych
i kartograficznych, których rezultaty zawiera operat
techniczny wpisany do ewidencji materiałów
państwowego zasobu geodezyjnego
i kartograficznego

MAPA DO CELÓW PROJEKTOWYCH

skala 1:500
(z powiększenia mapy w skali 1:1000)
godło 402.412.1821; 402.412.1823; 402.412.1824

1. Układ współrzędnych: 65
2. Układ wysokości: poziom odniesienia Kronsztadt 86

GK.6640.2172.2016

Województwo: wielkopolskie
Powiat: czarnkowsko-trzcianecki
Nazwa jedn. ewid.: Trzcianka
Identyfikator jedn. ewid.: 300207_5

STAROSTA CZARNKOWSKO - TRZCIANECKI

P.3002.2017.241

(Identyfikator ewidencyjny materiału zasobu - operatu technicznego)

09 LUT 2017

(Data wpisania operatu technicznego do ewidencji materiałów zasobu)

Z up. STAROSTY

mgr inż. Jadwiga Matuszyńska-Zając
GEODETA POWIATOWY
Naczelnik Wydziału
Geodezji, Kartografii i Katastru

(Imię, nazwisko i podpis osoby reprezentującej organ)

Sporządził:

GEOBI Łukasz Obidowski
ul. Naramowicka 217D/28, 61-611 Poznań
telefon 510-109-724
NIP 5971594341, REGON 363411733

inż. Łukasz Obidowski
GEODETA UPRAWNIONY
uprawnienia zawodowe
nr 22626

Mapa aktualna na dzień 11.01.2017 r

Nazwa obr. ewid.: Teresin
Identyfikator obr. ewid.: 300207_5.0018
Arkusz: 3, 4
Zasięg aktualizacji

Nie wyklucza się istnienia w terenie innych nie wykazanych na mapie [illegible] urządzeń podziemnych, które były zgłoszone do inwentaryzacji, lub o których brak jest informacji [illegible]

Oznaczenie i informacje o służebnościach gruntowych [illegible] zagospodarowanie gruntów, zlokalizowanych w granicach projektowanej inwestycji	nie ustalono
Oznaczenie i symbol konturu użytku gruntowego [illegible] danych ewidencji gruntów i budynków	brak

LEGENDA:

🟨	– proj. chodnik z brukowej kostki betonowej koloru szarego
🟦	– proj. zjazdy z brukowej kostki betonowej koloru grafitowego
🟩	– proj. zieleń na warstwie humusu
🟩	– istn. rów przydrożny do oczyszczenia i profilowania skarp
273/6	– numer nieruchomości
⑳266	– numer nieruchomości, na której zlokalizowana jest inwestycja
───	– istn. granica nieruchomości
───●───	– istn. linie rozgraniczające teren inwestycji

—·—·—·—	– proj. oś główna dróg
– – – – –	– proj. pasy ruchu
—·—·—·—	– proj. osie zjazdów
────	– proj. obrzeże chodnikowe 8x30 cm
────	– proj. krawężnik uliczny 15x30 cm
— — — —	– proj. krawężnik uliczny najazdowy 15x22 cm
────	– krawędź jezdni
— — — —	– krawędź pobocza gruntowego
╥╥╥╥	– istn. rów przydrożny do oczyszczenia i profilowania skarp
◐ 2 ◐ 0+0 ◐ 2 ◐ 0+0	– znaki hektometrowe i kilometrowe
istn. zjazd indywidualny km 0+074.95 dł. 2.00 m ⑤	– istn. zjazd indywidualny
2%	– proj. pochylenie poprzeczne
▭	– proj. ściek podchodnikowy wg KPED 01.31

jednostka projektowa	BIURO INŻYNIERII LĄDOWEJ EuroStrada RUFIN JARKA	ADRES: ul. Przemysłowa 5/19, 64-700 Czarnków TELEFON: +48 698 92 00 73 E-MAIL: eurostrada@wp.pl		
PRAWA AUTORSKIE ZASTRZEŻONE COPY RIGHTS RESERVED Przedmiotowy projekt chroniony jest prawem autorskim zgodnie z art. 1 Ustawy o Prawie Autorskim i Prawach Pokrewnych z dnia 4 lutego 1984 r. (Dz. U. Nr 34 poz. 83)				
zadanie	PRZEBUDOWA DROGI – BUDOWA CHODNIKA PRZY DRODZE POWIATOWEJ NR 1333P W MIEJSCOWOŚCI TERESIN			
inwestor	ZDP w Czarnkowie	Zarząd Dróg Powiatowych w Czarnkowie ul. Gdańska 56, 64-700 Czarnków tel. (0-67) 255-28-01		
rysunek	PLAN ZAGOSPODAROWANIA TERENU			
projektant (branża drogowa)	mgr inż. Rufin Jarka WKP/0294/POOD/12	podpis		
opracował	mgr inż. Rufin Jarka WKP/0294/POOD/12	podpis		
sprawdzający (branża drogowa)	inż. Adam Chmielewski WKP/0231/POOD/06	podpis		
stadium	branża	skala	data	nr rysunku
Projekt budowlano-wykonawczy	Drogowa	1:500	06.2017	2