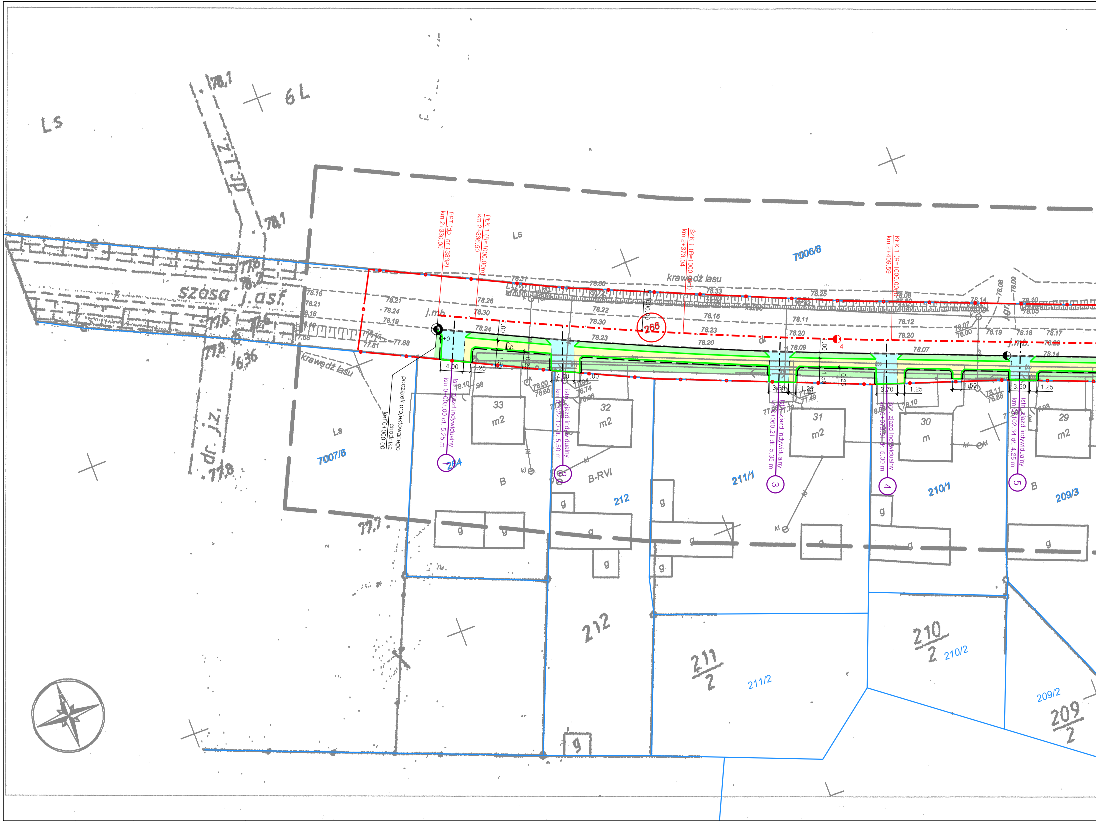

Ls
6L
78.1
z.T.JP
dr. jz.
szosa j.asf.
77.8
636
7007/6
Ls
krawędź lasu
początek projektowanego chodnika
km 0+000.00
PPT (dp. nr 1333P)
km 2+330.00
PłK 1 (R=1000.00m)
km 2+336.50
ŚłK 1 (R=1000.00m)
km 2+373.04
KłK 1 (R=1000.00m)
km 2+409.59
R=1000.00
266
7006/8
krawędź lasu
j.mb.
dr
4
0+0
4.00
1.25
1.00
1.50
0.25
2%
3.50
3.70
1.50
istn. zjazd indywidualny
km 0+003.00 dł. 5.25 m
istn. zjazd indywidualny
km 0+022.10 dł. 5.50 m
istn. zjazd indywidualny
km 0+060.21 dł. 5.35 m
istn. zjazd indywidualny
km 0+078.91 dł. 5.30 m
istn. zjazd indywidualny
km 0+102.34 dł. 4.25 m
②
③
④
⑤
264
33
m2
32
m2
31
m2
30
m
29
m2
B
B-RVI
B
212
211/1
210/1
209/3
211/2
210/2
209/2
212
211/2
210/2
209/2
g
kl
78.31
78.50
78.33
78.25
78.08
78.14
78.10
78.21
78.24
78.19
78.26
78.30
78.22
78.30
78.16
78.11
78.12
78.24
78.23
78.23
78.20
78.20
78.20
78.09
78.07
78.07
76.00
78.19
78.18
78.17
78.14
78.08
78.09
77.88
77.81
78.16
78.21
78.18
78.10
78.00
76.65
76.74
78.11
76.86
77.49
78.10
77.7

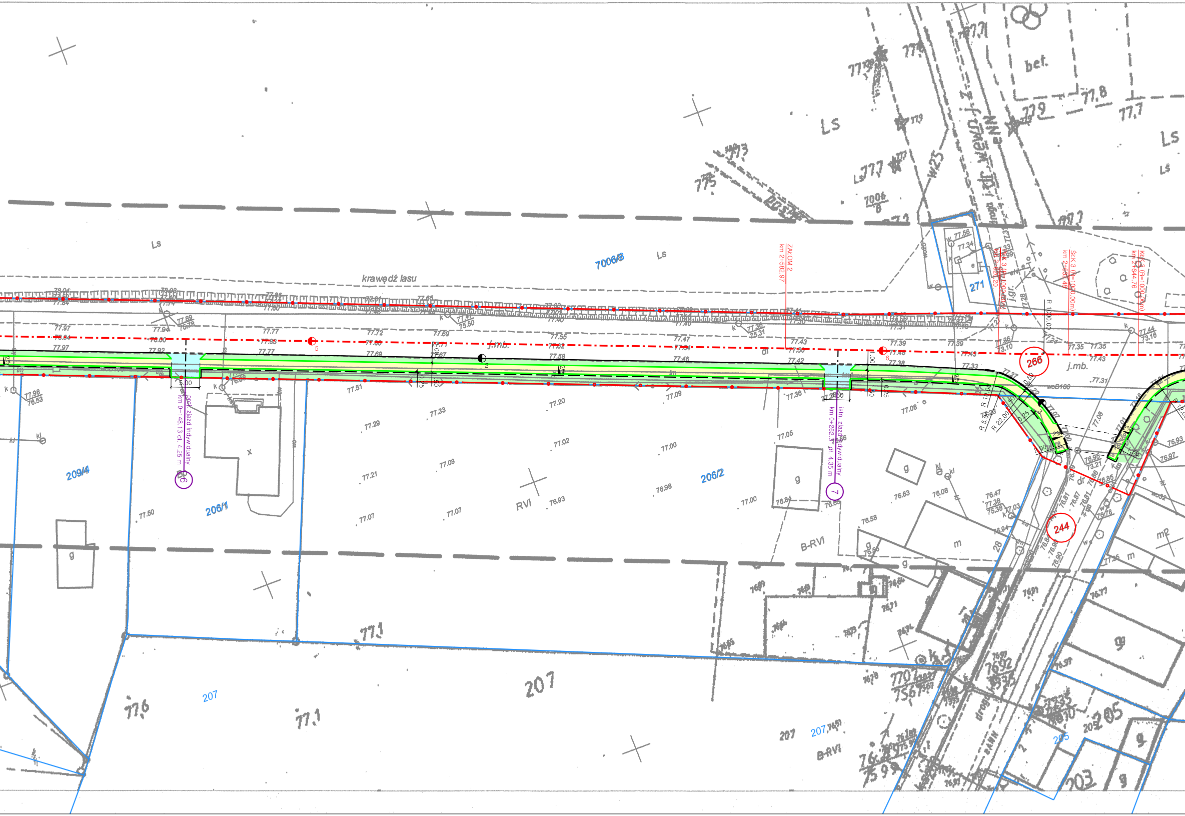
krawędź lasu
Ls
7006/8
7006/8
271
ZAKOŃ 2
km 2+582.97
PŁK 3 (R=1000.00m)
km 2+620.20
ŚŁK 3 (R=1000.00m)
km 2+632.48
KŁK 3 (R=1000.00m)
km 2+644.76
R 1000.00
266
244
j.mb.
j.gr.
dr
bet.
5
6
2
5.00
4.50
1.00
1.50
0.25
0.50
R 10.00
R 5.00
R 22.00
2%
proj. zjazd indywidualny
km 0+148.13 dł. 4.25 m
6
istn. zjazd indywidualny
km 0+262.31 dł. 4.35 m
7
209/4
206/1
206/2
207
205
203
RVI
B-RVI
g
m
mp
x
k
kl
w
woB100
77.98
76.53
77.77
77.72
77.69
77.65
77.43
77.39
77.35
77.33
77.29
77.21
77.09
77.07
77.51
77.33
77.20
77.09
77.02
77.00
76.98
76.93
77.36
77.08
77.05
77.00
76.84
76.63
76.58
76.08
77.50
77.1
77.6
207
droga

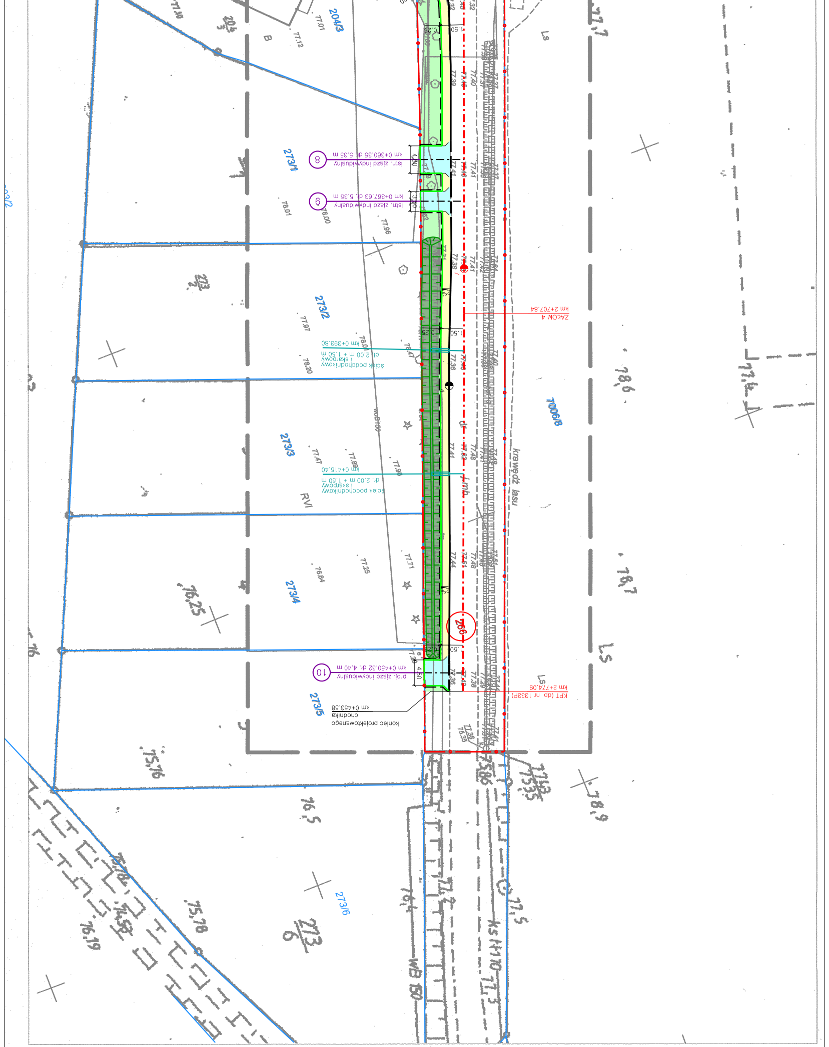
krawędź lasu
Ls
7006/8
ZAKOM 4
km 2+707,84
KPT (dp. nr 1333P)
km 2+774,09
istn. zjazd indywidualny
km 0+360.35 dł. 5.35 m
istn. zjazd indywidualny
km 0+367.63 dł. 5.35 m
ściek podchodnikowy i skarpowy
dł. 2.00 m + 1.50 m
km 0+393.80
ściek podchodnikowy i skarpowy
dł. 2.00 m + 1.50 m
km 0+415.40
proj. zjazd indywidualny
km 0+450.32 dł. 4.40 m
koniec projektowanego chodnika
km 0+453.58
8
9
10
266
204/3
273/1
273/2
273/3
273/4
273/5
273/6
RVI
B
wB150
ks H110
4.50
3.50
1.50
2%
78,6
78,7
78,9
77,7
77,4
76,5
76,25
75,76
75,78
76,19

GK.6640.2172.2016

Województwo: wielkopolskie
Powiat: czarnkowsko-trzcianecki
Nazwa jedn. ewid.: Trzcianka
Identyfikator jedn. ewid.: 300207_5

MAPA DO CELÓW PROJEKTOWYCH

skala 1:500
(z powiększenia mapy w skali 1:1000)
godło 402.412.1821; 402.412.1823; 402.412.1824

1. Układ współrzędnych: 65
2. Układ wysokości: poziom odniesienia Kronsztadt 86

Poświadcza się, że niniejszy dokument został opracowany w wyniku prac geodezyjnych i kartograficznych, których rezultaty zawiera operat techniczny wpisany do ewidencji materiałów państwowego zasobu geodezyjnego i kartograficznego

STAROSTA CZARNKOWSKO - TRZCIANECKI

P.3002.2017.241

(Identyfikator ewidencyjny materiału zasobu - operatu technicznego)

09 LUT 2017

(Data wpisania operatu technicznego do ewidencji materiałów zasobu)

z up. S T A R O S T Y
mgr inż. Jadwiga Matuszyńska-Zając
GEODETA POWIATOWY
Naczelnik Wydziału Geodezji, Kartografii i Katastru

(Imię, nazwisko i podpis osoby reprezentującej organ)

Sporządził:
GEOBI Łukasz Obidowski
ul. Naramowicka 217D/28, 61-611 Poznań
telefon 510-109-724
NIP 5971594341, REGON 363411733

inż. Łukasz Obidowski
GEODETA UPRAWNIONY
uprawnienia zawodowe
nr 22626

Mapa aktualna na dzień 11.01.2017 r

Nazwa obr. ewid.: Teresin
Identyfikator obr. ewid.: 300207_5.0018
Arkusz: 3, 4
Zasięg aktualizacji

Nie wyklucza się istnienia w terenie innych nie wykazanych [illegible] zgłoszone do inwentaryzacji, lub o których brak [illegible]

Oznaczenie i informacje o służebnościach gruntowych [illegible] zagospodarowanie gruntów, zlokalizowanych [illegible]	nie ustalono
Oznaczenie i symbol konturu użytku gruntowego [illegible] danych ewidencji gruntów i budynków	brak

LEGENDA:

🟨	– proj. chodnik z brukowej kostki betonowej koloru szarego
🟦	– proj. zjazdy z brukowej kostki betonowej koloru grafitowego
🟩	– proj. zieleń na warstwie humusu
🟩	– istn. rów przydrożny do oczyszczenia i profilowania skarp
273/6	– numer nieruchomości
266	– numer nieruchomości, na której zlokalizowana jest inwestycja
───	– istn. granica nieruchomości
──•──	– istn. linie rozgraniczające teren inwestycji
–·–·–·–	– proj. oś główna dróg
– – – – –	– proj. pasy ruchu
–·–·–·–	– proj. osie zjazdów
───	– proj. obrzeże chodnikowe 8x30 cm
───	– proj. krawężnik uliczny 15x30 cm
— — —	– proj. krawężnik uliczny najazdowy 15x22 cm
───	– krawędź jezdni
— — —	– krawędź pobocza gruntowego
	– istn. rów przydrożny do oczyszczenia i profilowania skarp
◐ 2 ◑ 0+0	– znaki hektometrowe i kilometrowe
istn. zjazd indywidualny km 0+074.95 dł. 2.00 m ⑤	– istn. zjazd indywidualny
2%	– proj. pochylenie poprzeczne
▭	– proj. ściek podchodnikowy wg KPED 01.31

jednostka projektowa	BIURO INŻYNIERII LĄDOWEJ EuroStrada RUFIN JARKA ADRES: ul. Przemysłowa 5/19, 64-700 Czarnków TELEFON: +48 698 92 00 73 E-MAIL: eurostrada@wp.pl

PRAWA AUTORSKIE ZASTRZEŻONE COPY RIGHTS RESERVED
Przedmiotowy projekt chroniony jest prawem autorskim zgodnie z art. 1 Ustawy o Prawie Autorskim i Prawach Pokrewnych z dnia 4 lutego 1984 r. (Dz. U. Nr 34 poz. 83)

zadanie	PRZEBUDOWA DROGI – BUDOWA CHODNIKA PRZY DRODZE POWIATOWEJ NR 1333P W MIEJSCOWOŚCI TERESIN	
inwestor	ZDP w Czarnkowie Zarząd Dróg Powiatowych w Czarnkowie ul. Gdańska 56, 64-700 Czarnków tel. (0-67) 255-28-01	
rysunek	PLAN ZAGOSPODAROWANIA TERENU	
projektant (branża drogowa)	mgr inż. Rufin Jarka WKP/0294/POOD/12	podpis
opracował	mgr inż. Rufin Jarka WKP/0294/POOD/12	podpis
sprawdzający (branża drogowa)	inż. Adam Chmielewski WKP/0231/POOD/06	podpis Chmielewski

stadium	branża	skala	data	nr rysunku
Projekt budowlano-wykonawczy	Drogowa	1:500	06.2017	2