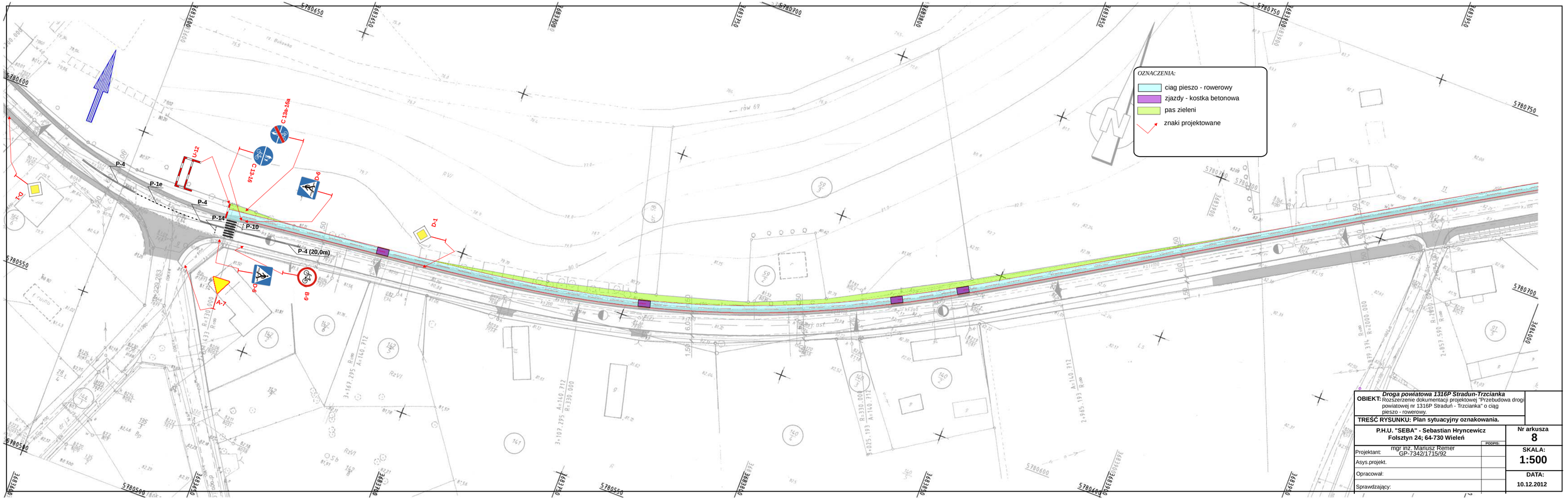

OBIEKT: ***Droga powiatowa 1316P Stradun-Trzcianka***
Rozszerzenie dokumentacji projektowej "Przebudowa drogi powiatowej nr 1316P Straduń - Trzcianka" o ciąg pieszo - rowerowy.

TREŚĆ RYSUNKU: Plan sytuacyjny oznakowania.

P.H.U. "SEBA" - Sebastian Hryncewicz
Folsztyn 24; 64-730 Wieleń

		PODPIS:
Projektant:	mgr inż. Mariusz Remer GP-7342/1715/92	
Asys.projekt.		
Opracował:		
Sprawdzający:		

Nr arkusza
8

SKALA:
1:500

DATA:
10.12.2012